travel southpacific.ch

travel worldwide AG
Kirchgasse 22
8001 Zürich

Fiji

Team Südsee: 043 500 60 10

Nanuya Island Resort ***(*)

Lage
Im Nordwesten von Nadi, im nördlichen Teil von Nanuya Lailai in der wunderschönen Yasawas Gruppe direkt an der tiefblauen Lagune gelegen.

Charakter
Das auf den wunderschönen Yasawas gelegene Resort besticht mit fijianischer Gastlichkeit, entspannter Ruhe und gutem Preis-/Leistungsverhältnis.

Einrichtung
Das Resort bietet zwei Restaurants, Lounge und Bar mit Blick über die Lagune, Lounge, Boutique sowie einen Fernsehraum, WLAN in der Lobby gegen Gebühr.

Unterkunft
Die 17 Bures und Villen verfügen über einen möbelierten Balkon oder Terrasse, ein Badwanne, z.T. Whirlwanne oder Dusche, Deckenventilator, Kühlschrank, Kaffeekocher, Haartrockner, Safe, WLAN (gegen Gebühr). Traditional Bure inmitten tropischer Vegetation, am Fusse des Hügels mit Blick zur Bucht. Die geräumigen Deluxe Villa sind unter Palmenhainen im Garten gelegen und in der Nähe der Lagune. Die Superior Villa bietet Blick auf Palmen, eine zusätzlich eine zentral gesteuerte Klimaanlage und eine Minibar - Kinder ab 7 Jahren. Die Luxury Villa sind auf der Lagunenseite gelegen und verfügen über separates Wohn-/Schlafzimmer, Terrasse mit Sitzgelegenheit, individuell einstellbare Klimaanlage, Minibar und WLAN gebührenfrei - Kinder ab 7 Jahren.

Sport & Wellness
Wassersportmöglichkeiten wie Schnorcheln und Angeln. Spabereich mit Massageangebot.

Preis
1 Nacht im DZ ab CHF 98.- pro Person

Nanuya Island Resort ***(*)

Nanuya Lailai Island

Das auf den wunderschönen Yasawas gelegene Resort besticht mit fijianischer Gastlichkeit und entspannter Ruhe.
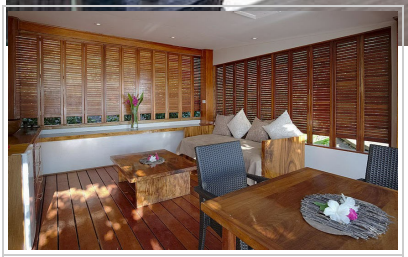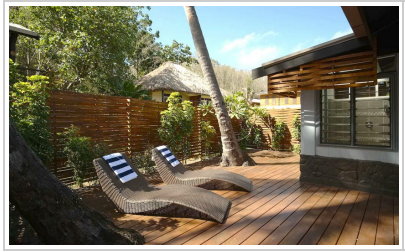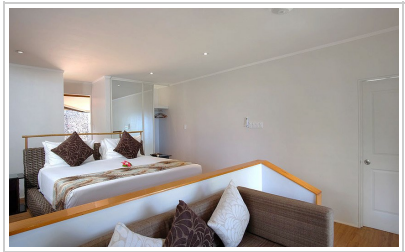
ab CHF 98.- pro Person